DREVBAND, EXPANDERANDE

T-Expand Pro

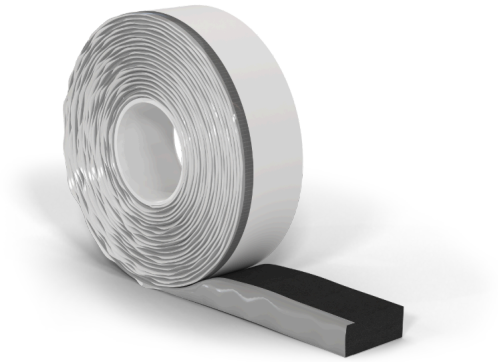

Art.nr	Benämning	Dimension
528013	Drevband, T-Expand Pro	74 mm x 20 m/3-18 mm
528014	Drevband, T-Expand Pro	74 mm x 12 m/5-30 mm
528015	Drevband, T-Expand Pro	54 mm x 20 m/3-18 mm
528016	Drevband, T-Expand Pro	54 mm x 12 m/5-30 mm

Beskrivning

Förkomprimerat drevband av impregnerat PUR (Polyuretan) foam med kant (insida) försedd med polyetenfolie (ångspärr) samt undersida med klisterremsa för snabb och enkel montering. Utvändig sida är diffusionsöppen men slagregnsskyddad och vattentät upp till 1000 Pa. Täthetsförhållande (diffusion) utsidainsida är 1:50. Drevbandets PUR-foam är termiskt och akustiskt isolerande.

- ✓ Hög ljudisolering och god värmeisolering
- ✓ Tunn (ej expanderad) med enkel montering
- ✓ Tätningstejpning på in- och utsidan krävs ej
- ✓ Väder- och UV-skyddad

Användningsområde

För fogning och tätning vid nyinstallation av fönster och dörrar i främst isolerade konstruktioner. Drevbandet har diffusionstät insida, diffusionsöppen utsida, vattentät utsida, absolut lufttäthet, god termisk isolerförmåga och ljudisolering. Kan exponeras lång tid för väder och solljus.

Montering

Monteringen sker enligt monteringsanvisning med självhäftande tejp runt karmen på fönster/dörr. Efter fixering av karm i parti, vägg eller tak självexpanderar drevbandet så att fogen helt försluts och tätas. För fullständig information se monteringsanvisning.

Viktigt!

- Band med expansionsområde skall väljas efter mått på drevningsspalten. Den verkliga spalten skall ligga inom expansionsområdet för att uppnå relevanta egenskaper!
- Fönster-/dörrkarmen skall vara ren och torr vid appliceringen av drevbandet.
- Bör förvaras torrt i försluten förpackning och skyddad från solljus.
- Förvaringstemperatur +1°C till +20°C.
- Vid avslutad användning av påbörjad rulle bör snar återförslutning ske med förslutningstejp för kommande behov.
- Vid kallare väderlek kan expansionstiden avsevärt förlängas. Upp till flera dagar i vissa fall. Förhöjd temperatur eller försiktig värmning påskyndar förloppet.

Teknisk specifikation

Installation	Självhäftande
Expansionsområde	3-18 / 5-30 mm (drev-/spaltmått)
Bredd	54 mm, 74 mm
Ånggenomgångs-motstånd	Insida ca ≥ 1000x103 s/m Utsida ca ≤ 20x103 s/m
Slagregnstäthet	≥ 1000 Pa (DIN18542)
Luftgenomsläpplighet	Helt tät
Ljudisolering	>45 dB (10 mm fog, 74 mm)
Värmekonduktivitet	≤ 0,046 W/m °C
U-värde	0,6 W/m² °C (74 mm) 0,8 W/m² °C (54 mm)
Temperaturområde lägst	-30 °C
Temperaturområde högst	+80 °C
Materialets brandklass	B1 svårantändlig (DIN 4102)

24/11½026

Nydalavägen 14
574 35 Vetlanda
Sweden

info@teccaworld.com
teccaworld.com

TECCA