BYGGTÄTNINGSTEJP

T-Flex Indoor

Art.nr	Benämning	Dimension
525044	Tätningstejp T-Flex Indoor	50 mm x 25 m

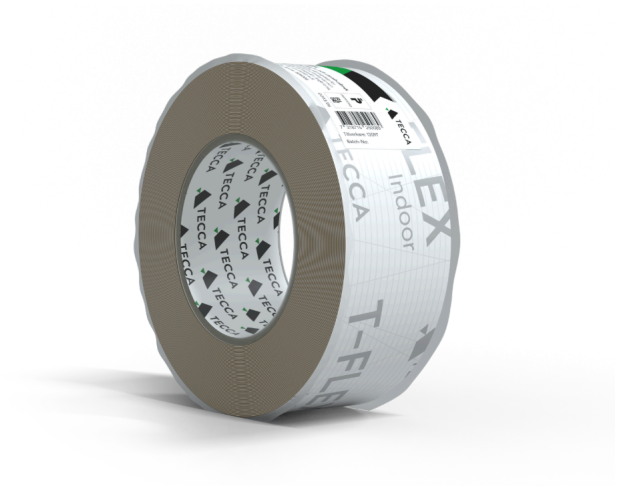

Beskrivning

T-Flex Indoor är en diffusionstät byggtejp för inomhusbruk. Tejpen har optimerade egenskaper som ger den hög häftförmåga och lång hållbarhet, dessutom är den P-märkt. Tejpen är uppbyggd av en co-polyeten, förstärkt med polyestertrådar samt belagd med ett aggressivt akrylhäftämne. Som häftämnesskydd ligger ett skyddspapper med silikon. Ingående material är gift- och lösningsmedelsfria.

- ✓ Optimal för användning inomhus
- ✓ Åldersbeständig i minst 50 år

Användningsområde

T-Flex Indoor används som fukt- och lufttätningstejp inomhus. För exempelvis skarvar, genomföringar eller skador på ångspärr (PE-folie), ångbroms (Non Woven), PVC, trä (hyvlat eller lackat), glas och metall m.m.

Skadlig fukt och ånga förhindras med hjälp av tejpen att transporteras ut eller in till känsliga byggnadsdelar (hindrar konvektion och diffusion). I system monterat för den inre delen av klimatskärmen motverkar tejpen energiförlusterna (värmeläckaget) i isolerade konstruktioner.

Produkten har en produktgaranti om 30 år.

Montering

Tejpen appliceras alltid på underlaget med ett fast och kraftigt tum- eller fingertryck. Efterbearbetning sker med fördel av roller eller plastspartel. Se gällande monteringsanvisning.

Viktigt!

- Tänk på att rörelserna i underlaget bör minimeras för bästa hållbarhet och prova häftbarheten på underlaget före montering.
- Underlaget ska vara rent (beakta ytbehandlingar), fettfritt (silikonfritt), torrt och slätt. Följ rekommenderad arbetstemperatur för bästa resultat.
- Sträck inte tejpen för mycket elastiskt eftersom den alltid försöker att återta sin ursprungliga form och bredd.
- Beakta krafter och rörelser i underliggande folie (eller membran). Speciellt frihängande och ej fixerat underlag där temperatursvängningar (exempelvis tillfälliga högre temperaturer under byggtiden) kan bilda spänningar och rörelser i tejpförbandet med påverkan av egentyngd!
- Se till att underlaget är ordentligt infäst och fixerat enligt tillhörande monteringsanvisning eller förstärk tejpningen (stödtejpning, bredare tejp) motsvarande den extra belastning som kan förekomma!
- Vid montering i lägre temperatur bör tejpen förvaras i varmlager före montering för bästa monteringsresultat.
- Vid tejpning i lägre temperaturer: Tejpen kommer att uppnå sin slutliga styrka när temperaturen är över +5°C. Montaget och appliceringen mot underlaget skall kompenseras med högre tryck!
- I allmänhet bör tejpapplikationer vara fria från dragspänning. Detta bör särskilt beaktas vid låga bearbetningstemperaturer.
- För att garantera åldersbeständigheten skall tejpen lagras eller monterad i bruksmiljön skyddas för solljus (UV strålning) och inte utsättas för temperaturer över +35°C.
- För identifikation tejpa alltid upp första biten med märketiketten synlig!

Godkännande

T-Flex Indoor har en P-märkning och provning för åldersbeständighet (SPCR 031) är utfört av RISE (Research Institutes of Sweden).

Teknisk specifikation

Material	Polyetenfolie med polyesternät förstärkning och modifierat akrylhäftämne. Silikonpapper, som avlägsnas vid montering.
Längd	25 m
Bredd	50 mm
Tjocklek	0,28 mm
Färg	Vit med grått tryck
Temperaturområde	-40°C till +110°C
Rekommenderad arbetstemperatur	+5 °C till + 25 °C
Lägsta möjliga arbetstemperatur	0 C°
Vattentäthet	Tät/hög
Ångtäthet	Diffusionstät
Åldringsbeständighet	Minst 50 år

26/11-2026

Nydalavägen 14
574 35 Vetlanda
Sweden

info@teccaworld.com
teccaworld.com

TECCA